Joanópolis, 12 de abril de 2024.

Ofício nº 43/2024

Senhora Presidente,

Solicitamos a Vossa Excelência seja deferido o deslocamento à Brasília dos parlamentares que subscrevem este ofício na data a 15/05 a 17/05, nos termos do Art. 15, II, da Lei Orgânica deste Município e da Resolução nº 211/22, para fazer visitas aos gabinetes dos Deputados Federais e Senadores que representam o Estado de São Paulo, com o intuito de angariar recursos orçamentários para o nosso Município por meio de emendas impositivas ao orçamento federal, bem como para reuniões em Ministérios para tratar de programas e pautas do interesse do Município.

Destaca-se que os requerentes ainda não realizaram, na presente Legislatura, nenhum deslocamento à capital nacional.

Certo de contar com a colaboração de Vossa Excelência, no ensejo, renovo protestos de elevada estima e consideração.

Atenciosamente,

Fernando Hilário
Vereador

Silvana Forell
Vereadora

Michael Henrique Custódio Pinto
Vereador

DEFERIDO

Geiza Mirela Costa
(Geiza do Carneiro)
Presidente da Câmara

Excelentíssima Senhora
Geiza Mirela Costa
Presidente da Câmara Municipal da Estância Turística de Joanópolis

Google

Pular para o conteúdo principal

Feedback de acessibilidade

Fazer login

Compartilhar

CÂMARA MUNICIPAL DE JOANÓPOLIS
FLS. Nº 03
RUBRICA

Campinas ⇄ Brasília

Ida e volta · Econômica · 1 passageiro

R$ 285

Menor preço total

Voos selecionados

Monitorar preços

Voo de ida · qua., 15 de mai.

GOL

06:00
Aeroporto Internacional de Viracopos (VCP)

Tempo de viagem: 1 h 40 min

07:40
Aeroporto Internacional de Brasília (BSB)

Gol G3 1737 · Econômica · Boeing 737MAX 8 Passenger

- Espaço para as pernas dentro da média (76 cm)
- Wi-Fi disponível, cobrado à parte
- Saída USB no assento
- Streaming de mídia no seu dispositivo
- Estimativa de emissões: 78 kg de CO2e

78 kg de CO2e
16% menos emissões

Voo de volta · sex., 17 de mai.

06:30
Aeroporto Internacional de Brasília (BSB)

Tempo de viagem: 1 h 40 min

08:10
Aeroporto Internacional de Viracopos (VCP)

Azul AD 4205 · Econômica · Embraer 195 E2

- Espaço para as pernas dentro da média (76 cm)
- Wi-Fi gratuito
- Saída USB no assento
- Vídeo sob demanda
- Estimativa de emissões: 94 kg de CO2e

94 kg de CO2e

Média de emissões ⓘ

CÂMARA MUNICIPAL DE JOANÓPOLIS
FIS Nº 04
RUBRICA

Opções de reserva

GOL K

Reserve com a Gol, Kiwi.c...
Passagens separadas · As 2 passagens no seu itinerário precisam ser reservadas individualmente

R$ 285

Continuar

Os preços incluem os tributos e tarifas obrigatórios para 1 adulto. Sujeito a tarifas de bagagem e cobranças opcionais.

Idioma · Português (Brasil) Localização · Brasil Moeda · BRL

Sobre Privacidade Termos Participar de estudos com usuários Feedback

Central de Ajuda

As moedas exibidas podem ser diferentes das usadas para comprar passagens.
Saiba mais

Google

Pular para o conteúdo principal Feedback de acessibilidade Fazer login

CÂMARA MUNICIPAL DE JOAÇOLIS
FLS Nº 05
RUBRICA

Ida e volta 1 Econômica

São Paulo Brasília qua., 15 de m sex., 17 de m

Todos os filtros Escalas Companhias aéreas Bagagens Preço Horário

GOL VCP–BSB > Escolher volta para São Paulo

Os melhores voos de volta

Classificação feita de acordo com o melhor custo-benefício Os preços incluem os tributos e tarifas obrigatórios para 1 adulto. Sujeito a tarifas de bagagem e cobranças opcionais. Informações de assistência para passageiros.

Ordenar por:

05:30 → 07:05
BSB VCP
Sem escalas · 1 h 35 min · Azul
PASSAGENS SEPARADAS
R$ 365
ida e volta
94 kg de CO2e
Média de emissões

06:30 → 08:10
BSB VCP
Sem escalas · 1 h 40 min · Azul
PASSAGENS SEPARADAS
R$ 365
ida e volta
94 kg de CO2e
Média de emissões

16:50 → 18:25
BSB VCP
Sem escalas · 1 h 35 min · Azul
PASSAGENS SEPARADAS
R$ 368
ida e volta
94 kg de CO2e
Média de emissões

20:25 → 22:05
BSB VCP
Sem escalas · 1 h 40 min · Azul
PASSAGENS SEPARADAS
R$ 368
ida e volta
93 kg de CO2e
Média de emissões

Outros voos de volta

GOL 08:50 → 10:35
BSB VCP
R$ 532
ida e volta

Sem escalas · 1 h 45 min · Gol

95 kg de CO2e
Média de emissões

GOL 21:10 → 22:50
BSB VCP
Sem escalas · 1 h 40 min · Gol

R$ 532
ida e volta

95 kg de CO2e
Média de emissões

09:10 → 10:50
BSB VCP
Sem escalas · 1 h 40 min · Azul
PASSAGENS SEPARADAS

R$ 535
ida e volta

94 kg de CO2e
Média de emissões

10:10 → 11:45
BSB VCP
Sem escalas · 1 h 35 min · Azul
PASSAGENS SEPARADAS

R$ 535
ida e volta

94 kg de CO2e
Média de emissões

15:00 → 16:35
BSB VCP
Sem escalas · 1 h 35 min · Azul
PASSAGENS SEPARADAS

R$ 535
ida e volta

94 kg de CO2e
Média de emissões

Mais 1 voo

Idioma · Português (Brasil) Localização · Brasil Moeda · BRL

Sobre Privacidade Termos Participar de estudos com usuários Feedback Central de Ajuda

As moedas exibidas podem ser diferentes das usadas para comprar passagens. Saiba mais

15 MAI 2024 ▸ 15 MAI 2024 VIAGEM PARA BRASILIA, BRASIL

SILVANA NUNES
FERNANDO HILARIO
MICHAEL PINTO

GOL

CÂMARA MUNICIPAL DE JOÃNÓPOLIS
FLS Nº 07
RUBRICA

CÓDIGO DA RESERVA SRAPNX

SAÍDA: **QUARTA-FEIRA 15 MAI** Por favor, verifique o horário da decolagem dos voos.

GOL LINHAS AEREAS **G3 1737**	VCP VIRACOPOS, BRASIL	▸ BSB BRASILIA, BRASIL	Aeronave: BOEING 737 MAX
Duração: 1hr(s) 40min(s)	Partindo às: 06:00	Chegando às: 07:40	
Família de tarifas: LIGHT	Terminal: Não disponível	Terminal: Não disponível	

Nome do passageiro:	Assentos:	Número do passageiro freqüente:	Recibo(s) de Bilhete(s) Eletrônico(s):
» Silvana Nunes	Não confirmado	105268192 / GOL LINHAS AEREAS	1272115033644
» Fernando Hilario	Não confirmado	470005690 / GOL LINHAS AEREAS	1272115033645
» Michael Pinto	Não confirmado		1272115033646

GOL

CÂMARA MUNICIPAL DE JOAÍ-GÓPOLIS
FIS Nº 08
RUBRICA

Informações Do Passageiro

NÚMERO DO BILHETE	1272115033644
SOBRENOME DO PASSAGEIRO	NUNES/SILVANA
REF DO NOME	ADT
NÚMERO DO PASSAGEIRO FREQÜENTE	G3105268192
DATA DE EMISSÃO DO BILHETE	17 ABR 2024
COMPANHIA AÉREA EMISSORA	GOL LINHAS AEREAS
AGENTE EMISSOR	GOL LINHAS AEREAS/SSW

Código Da Reserva

SRAPNX

Detalhes Do Itinerário

VOO	PARTIDA	CHEGADA	CABINE/ASSENTO	BAGAGEM	INFORMAÇÕES DO VOO
G3 1737 Confirmado	**VIRACOPOS, BRASIL (VCP)** **15/mai/2024** 06:00	**BRASILIA, BRASIL (BSB)** **15/mai/2024** 07:40	**Não confirmado**	**0 bagagens**	**Família de tarifas:** LIGHT **Base tarifária:** ONJAAG2G **Inválido antes de:** 15 mai **Inválido depois de:** 15 mai

Detalhes E Recibo Do Pagamento

Tarifa	BRL 124.90
Tarifas / taxas / encargos	BRL 28.85 BR3 (Taxa de Embarque)
Endosso / Restrições	NONEND/NONTRANS/
Forma de pagamento	Cartão de crédito - BR : XXXXXXXXXXXX 6055
Tarifa total	**BRL 153.75**

Identificação clara exigida para o check-in no aeroporto

Aviso:

CÂMARA MUNICIPAL DE JOINVILLE
FIS Nº 09
RUBRICA

Contrato de transporte aéreo:
Informamos que, para fins de eventual confirmação da regularidade de compras efetuadas com cartões de crédito, o passageiro deverá: (i) apresentar, conforme solicitado, o cartão de crédito utilizado na compra e (ii) em caso de compras efetuada por terceiros, apresentar, conforme solicitado, uma cópia do cartão utilizado na compra acompanhada da cópia de um documento de identificação do titular do cartão utilizado. Confira o contrato de transporte aéreo completo e demais condições em nosso site.

Visite nosso site: www.voegol.com.br
Vendas GOL: 0300 115 2121 (custo de ligação local)
SAC e Vendas no exterior: +55 11 5504 4410 (custo de chamada internacional)
Atendimento GOL: 0800 704 0465
Atendimento a deficientes auditivos: 0800 709 0466 (24 horas)
Atendimento Prata e Smiles: 0300 115 7001
Atendimento Smiles Diamante e Ouro: 0300 115 7007

GOL Linhas Aéreas S.A
CNPJ/MF sob o n° 07.575.651/0001-59
Sede: Praça Senador Salgado Filho, s/nº,
Aeroporto Santos Dumont, térreo, área pública,
entre os eixos 46-48/O-P, Sala de Gerência
Back Office, Rio de Janeiro/RJ
CEP: 20021-340

Boa Viagem!

Avisos legais importantes

Azul

CÂMARA MUNICIPAL DE JOÃO PÔLIS
FLS Nº 10
RUBRICA

Viajantes

Informe os dados pessoais de cada viajante

Viajante 1 de 3 - Principal

SN SILVANA NUNES
TudoAzul
Escolher outro viajante

Primeiro Nome
SILVANA

Último sobrenome
NUNES

Nacionalidade
asil

doAzul

de nascimento
11/1982

ero
Feminino

☐ Desejo pontuar em outro programa de fidelidade

Escolher outro viajante

Viajante 2 de 3 - Adulto

FH FERNANDO HILARIO
TudoAzul
Escolher outro viajante

Primeiro Nome
FERNANDO

Último sobrenome
HILARIO

Comprar Viagens Check-in Login Menu

TudoAzul

Viajantes

Data de nascimento
18/12/1984

Gênero
Masculino

☐ Desejo pontuar em outro programa de fidelidade

Escolher outro viajante

Viajante **3** de **3** - Adulto

MP MICHAEL PINTO

Primeiro Nome
MICHAEL

Último sobrenome
PINTO

Nacionalidade
Brasil

CPF ou Nº Tudo**Azul**
35855664805

Data de nascimento
24/06/1988

Gênero
Masculino

☐ Desejo pontuar em outro programa de fidelidade

Azul

Solicitar assistência

Viajantes

CÂMARA MUNICIPAL DE JOANÓPOLIS
FLS Nº 12
RUBRICA

CÂMARA MUNICIPAL DE JOANÓPOLIS
FLS Nº 13
RUBRICA

Adicionar bagagens

Revise o número de bagagens que deseja despachar e confirme para prosseguir.

Ver regras

BSB VCP

SILVANA NUNES TudoAzul	0
FERNANDO HILARIO TudoAzul	0
MICHAEL PINTO	0

Total a pagar de bagagens adicionais:

R$ 0,00

Para cada bagagem despachada que ultrapassar **23kg** será cobrado como volume adicional.

*A compra de bagagem com menos de 2 horas de antecedência ao horário do voo deverá ser realizada somente nos aeroportos.

Seguro Viagem para todos os viajantes

Mais tranquilidade e proteção para sua família: **R$ 94,73** por viajante. **Total: R$ 284,19**. A contratação de seguros é valida para todos os trechos de sua viagem.

Azul

Pagamento

Confira os valores abaixo e escolha como vai pagar

Total a pagar

Tarifa para **3** viajante (BSB - VCP)	R$ 588,87
Taxas e impostos ⓘ	R$ 88,53

+ Adicionar código promocional ou voucher.

..7858
MÔNICA APARECIDA BELIOMINI PEREIRA

Parcelamento
1x de R$ 677,40

Trocar forma de pagamento

Pagamento com pix

Para efetuar o pagamento, gere o QR Code no botão **Pagar via Pix**.
Após gerar o QR Code a reserva não poderá ser alterada.

Informações do responsável pela compra

Nome
Mônica

Sobrenome
Aparecida Beliomini Pereira

Email (Receberá a confirmação da compra):
monicacontabil@camarajoanopolis.sp.gov.br

Pais de residência

CÂMARA MUNICIPAL DE JOANÓPOLIS
FLS Nº 15
RUBRICA

Celular
(11) 99871 3495

Pagamento

CEP
12980000

Endereço
Rua Vereador José Galdino

Número
410

Complemento
Informe o complemento

Bairro
Bela Vista

Cidade
Joanópolis

Estado
São Paulo

A Azul envia algumas comunicações pelo Whatsapp. Para maiores detalhes ou entender como gerir suas preferências de comunicações acesse o nosso Aviso de Privacidade.

Li e estou de acordo com o **contrato de transporte aéreo**

Pagar via Pix

CÂMARA MUNICIPAL DE CANOPOLIS
Fls. nº 16
Rubrica

Viagem Atual

Confirmação

Sua viagem para São Paulo

Sexta, 17/05/2024
até Sexta, 17/05/2024

Código da reserva: **XIK77M**

Viajantes

iN FH +1

Bagagens Assentos Enviar confirmação

Voos

Seu voo **para São Paulo**

BSB		VCP
20:25	Direto	22:05
17/05		17/05

Check-in em 27d 4h 28m

Comprar Viagens Check-in Fazer Login Menu

SISBB - SISTEMA DE INFORMACOES BANCO DO BRASIL
17/04/2024 - AUTOATENDIMENTO - 15.24.04
2218702218 0001

Comprovante Pix

CLIENTE: MONICA A B PEREIRA
AGENCIA: 2218-7 CONTA: 3.796-6

==========

PAGAMENTO VIA QR CODE

ID: E00000000202404171823351391251 31
CPF DO PAGADOR: ***.044.478-**
VALOR: 461,25
DATA: 17/04/2024 - 15:23:54
COD PRODUTO: 157e62b31713377939146

PAGO PARA: Gol Linhas Areas
CNPJ: 7.575.651/0004-00
INSTITUICAO: 32219232 NUPAY FOR BUSINESS IP LTDA

Notificacao enviada em: 17/04/2024 - 15:23:55

==========

DOCUMENTO: 041701
AUTENTICACAO SISBB: 3.205.22E.988.A5F.F21

==========

Central de Atendimento BB
4004 0001
Consultas, informacoes e servicos transacionais.

SAC BB
0800 729 0722
Informacoes, reclamacoes, cancelamento de produtos e servicos.

Ouvidoria
0800 729 5678
Reclamacoes nao solucionadas nos canais habituais agencia, SAC e Demais canais de atendimento.

Atendimento a deficientes auditivos ou fala
0800 729 0088
Informacoes, reclamacoes, cancelamento de cartao e outros produtos e servicos de Ouvidoria.

CÂMARA MUNICIPAL DE JOANÓPOLIS
FLS Nº 17
RUBRICA

CÂMARA MUNICIPAL DE JOAÇABA
FLS Nº 13
RUBRICA

SISBB - SISTEMA DE INFORMACOES BANCO DO BRASIL
17/04/2024 - AUTOATENDIMENTO - 15.55.11
2218702218 0001

Comprovante Pix

CLIENTE: MONICA A B PEREIRA
AGENCIA: 2218-7 CONTA: 3.796-6

==========

PAGAMENTO VIA QR CODE

ID: E00000000202404171854342379686 78
CPF DO PAGADOR: ***.044.478-**
VALOR: 677,40
DATA: 17/04/2024 - 15:54:57
NOME DA COBRANCA: Cobrana dos servios prestado s.
COD PRODUTO: XIK77M20240417185411258044478 58
DEVEDOR: Mnica Aparecida
CPF DO DEVEDOR: ***.044.478-**

PAGO PARA: Azul Linhas Aereas Bras S A
CNPJ: 9.296.295/0001-60
INSTITUICAO: 60701190 ITA UNIBANCO S.A.

Notificacao enviada em: 17/04/2024 - 15:54:59

==========

DOCUMENTO: 041702
AUTENTICACAO SISBB: 5.5CC.128.B52.758.58F

==========

Central de Atendimento BB
4004 0001
Consultas, informacoes e servicos transacionais.

SAC BB
0800 729 0722
Informacoes, reclamacoes, cancelamento de produtos e servicos.

Ouvidoria
0800 729 5678
Reclamacoes nao solucionadas nos canais habituais agencia, SAC e Demais canais de atendimento.

Atendimento a deficientes auditivos ou fala
0800 729 0088
Informacoes, reclamacoes, cancelamento de cartao e outros produtos e servicos de Ouvidoria.

Booking.com: Hotéis neste lug | Booking.com: Hotéis neste lug | Hotel El Pilar, Brasília - | Brasília, Distrito Federal - Goo

booking.com/searchresults.pt-br.html?label=pt-br-booking-desktop-9_uvqir24qvA6x6xGiDvCQS6527960154 63%3Apl%3Ata%3Ap1%3Ap2%3Aac%3Aap%3Aneg%3Afi%3Atikwd-65526620%3Alp1031760%3Ali%3Adec%3Adm&aid=2311236&ss=...

Booking.com

BRL | Anuncie sua propriedade | Cadastre-se | Login

Camas de solteiro 57
Estacionamento 52
Banheiro privativo 68
Piscina 23

Refeições
Com cozinha 10
Café da manhã incluído 79

Comodidades
Estacionamento 52
Wi-Fi gratuito 70
Recepção 24 horas 74
Quartos para não fumantes 65
Serviço de quarto 60
Mostrar todos os 14

Tipo de propriedade
Hotel 66
Casas e apartamentos inteiros 14
Motel 7
Cama e Café (B&B) 2
Albergue 1
Mostrar todos os 8

Política de reserva
Cancelamento grátis 72
Reservar sem cartão de crédito 9
Sem pré-pagamento 51

Avaliação dos hóspedes
Fantástico: 9 ou mais 12
Muito bom: 8 ou mais 36
Bom: 7 ou mais 62
Satisfatório: 6 ou mais 68

Comodidades do quarto
Ar-condicionado 68

Preço (mais baixo primeiro)

Beiruth Hotel
3,3 Ruim
149 avaliações
1 × Quarto Individual Deluxe... 3 camas
2 diárias, 3 adultos
R$ 666
+R$ 63 em impostos e taxas

Hotel El Pilar ★★★
7,3 Bom
2749 avaliações
2 × Quarto Standard com 2 ... 4 camas
2 diárias, 3 adultos
R$ 1.378
Impostos e taxas incluídos
✓ Cancelamento grátis

Hotel Diplomat ★★★
7,0 Bom
2583 avaliações
2 × Quarto Pequeno com 2 ... 4 camas
2 diárias, 3 adultos
R$ 1.406
Impostos e taxas incluídos
✓ Cancelamento grátis

Bittar Inn ★★★
6,9 Satisfatório
1932 avaliações
1 × Quarto Individual Standa... 3 camas
2 diárias, 3 adultos
R$ 1.520
+R$ 160 em impostos e taxas
✓ Cancelamento grátis

Pesquisar no mapa

Serviço de quarto 60

Monumental Bittar Hotel ★★★

Pesquisar | 18°C Pred. nublado | POR PTB2 | 10:51 18/04/2024

CÂMARA MUNICIPAL DE JOÃNÓPOLIS
Fls. nº 19

Booking.com: Hotéis nes | Booking.com: Hotéis nes | Plaza Bittar Hotel, Brasíli | Booking.com: Hotéis nes | Bittar Inn, Brasília – Preç | Booking.com: Hotéis ne | Hotel El Pilar, Brasília – F | Brasília, Distrito Federal

booking.com/searchresults.pt-br.html?label=pt-br-booking-desktop-9_uvqir24qvA6x6xGiDvCQS652796015463%3Apl%3Ata%3Ap1%3Ap2%3Aac%3Aap%3Aneg%3Afi%3Atikwd-65526620%3Alp1031760%3Ali%3Adec%3Adm&aid=2311236&ss=...

Booking.com

Anuncie sua propriedade | Cadastre-se | Login

Muito bom: 8 ou mais 36
Com base em avaliações de hóspedes
Cancelamento grátis 72
Camas de solteiro 57
Estacionamento 52
Banheiro privativo 68
Piscina 23

Refeições
Com cozinha 10
Café da manhã incluído 79

Comodidades
Estacionamento 52
Wi-Fi gratuito 70
Recepção 24 horas 74
Quartos para não fumantes 65
Serviço de quarto 60
Mostrar todos os 14

Tipo de propriedade
Hotel 66
Casas e apartamentos inteiros 14
Motel 7
Cama e Café (B&B) 2
Albergue 1
Mostrar todos os 8

Política de reserva
Cancelamento grátis 72
Reservar sem cartão de crédito 9
Sem pré-pagamento 51

Avaliação dos hóspedes
Fantástico: 9 ou mais 12
Muito bom: 8 ou mais 36
Bom: 7 ou mais 62

Riviera Hotel ★★
7,3 Bom
1735 avaliações
1 × Quarto Triplo Luxo, 1 × ...
5 camas
2 diárias, 3 adultos
R$ 1.544
Impostos e taxas incluídos
Cancelamento grátis

Plaza Bittar Hotel ★★★
6,9 Satisfatório
1352 avaliações
1 × Quarto Individual Deluxe...
3 camas
2 diárias, 3 adultos
R$ 1.560
+R$ 156 em impostos e taxas
Cancelamento grátis

Monumental Bittar Hotel ★★★
6,9 Satisfatório
1887 avaliações
1 × Quarto Individual de Lux...
3 camas
2 diárias, 3 adultos
R$ 1.600
+R$ 160 em impostos e taxas
Cancelamento grátis

Hotel Econotel ★★★
7,5 Bom
3974 avaliações
1 × Quarto Triplo Deluxe, 1 ...
5 camas
2 diárias, 3 adultos
R$ 1.664
Impostos e taxas incluídos
Cancelamento grátis

Pesquisar no mapa

Serviço de quarto 60

Monumental Bittar Hotel ★★★

Pesquisar | 18°C Pred. nublado | POR PTB2 11:07 18/04/2024

CÂMARA MUNICIPAL DE JOANÓPOLIS

Booking.com: Hotéis nes | Booking.com: Hotéis nes | Plaza Bittar Hotel, Brasili | Booking.com: Hotéis nes | Bittar Inn, Brasília – Preç | Booking.com: Hotéis nes | Hotel El Pilar, Brasília – F | Brasília, Distrito Federal

booking.com/searchresults.pt-br.html?label=pt-br-booking-desktop-9_uvqir24qvA6x6xGiDvCQS6527960154 63%3Apl%3Ata%3Ap1%3Ap2%3Aac%3Aap%3Aneg%3Afi%3Atikwd-65526620%3Alp1031760%3Ali%3Adec%3Adm&aid=2311236&ss=...

Booking.com

Anuncie sua propriedade | Cadastre-se | Login

Muito bom: 8 ou mais 36
Com base em avaliações de hóspedes
Cancelamento grátis 72
Camas de solteiro 57
Estacionamento 52
Banheiro privativo 68
Piscina 23

Refeições
Com cozinha 10
Café da manhã incluído 79

Comodidades
Estacionamento 52
Wi-Fi gratuito 70
Recepção 24 horas 74
Quartos para não fumantes 65
Serviço de quarto 60
Mostrar todos os 14

Tipo de propriedade
Hotel 66
Casas e apartamentos inteiros 14
Motel 7
Cama e Café (B&B) 2
Albergue 1
Mostrar todos os 8

Política de reserva
Cancelamento grátis 72
Reservar sem cartão de crédito 9
Sem pré-pagamento 51

Avaliação dos hóspedes
Fantástico: 9 ou mais 12
Muito bom: 8 ou mais 36
Bom: 7 ou mais 62

América Bittar Hotel ★★★★
7,2 Bom
3238 avaliações
1 × Quarto Individual Deluxe...
3 camas
2 diárias, 3 adultos
R$ 1.800
+R$ 180 em impostos e taxas
✓ Cancelamento grátis

Phenícia Bittar Hotel ★★★★
6,8 Satisfatório
2405 avaliações
1 × Quarto Individual de Lux...
3 camas
2 diárias, 3 adultos
R$ 1.800
+R$ 180 em impostos e taxas
✓ Cancelamento grátis

Brasília Imperial Hotel e Eventos ★★★★
7,0 Bom
894 avaliações
2 × Quarto com 2 Camas de ...
4 camas
2 diárias, 3 adultos
R$ 1.952
+R$ 193 em impostos e taxas

Grand Bittar Hotel ★★★★★
7,5 Bom
3125 avaliações
1 × Quarto Individual de Lux...
2 camas
2 diárias, 3 adultos
R$ 2.300

Pesquisar no mapa

Serviço de quarto 60

Monumental Bittar Hotel ★★★

Pesquisar | Frio aviso | POR PTB2 11:07 18/04/2024

CÂMARA MUNICIPAL DE JOÃO PINHEIRO

Booking.com: Hotéis ne: | Booking.com: Hotéis ne: | Plaza Bittar Hotel, Brasili | Booking.com: Hotéis ne: | Bittar Inn, Brasília – Preç | Booking.com: Hotéis ne: | Hotel El Pilar, Brasília – F | Brasília, Distrito Federal

booking.com/searchresults.pt-br.html?label=pt-br-booking-desktop-9_uvqir24qvA6x6xGiDvCQS652796015463%3Apl%3Ata%3Ap1%3Ap2%3Aac%3Aap%3Aneg%3Afi%3Atikwd-65526620%3Alp1031760%3Ali%3Adec%3Adm&aid=2311236&ss=...

Booking.com

Anuncie sua propriedade | Cadastre-se | Login

Muito bom: 8 ou mais 36
Com base em avaliações de hóspedes
Cancelamento grátis 72
Camas de solteiro 57
Estacionamento 52
Banheiro privativo 68
Piscina 23

Refeições
Com cozinha 10
Café da manhã incluído 79

Comodidades
Estacionamento 52
Wi-Fi gratuito 70
Recepção 24 horas 74
Quartos para não fumantes 65
Serviço de quarto 60
Mostrar todos os 14

Tipo de propriedade
Hotel 66
Casas e apartamentos inteiros 14
Motel 7
Cama e Café (B&B) 2
Albergue 1
Mostrar todos os 6

Política de reserva
Cancelamento grátis 72
Reservar sem cartão de crédito 9
Sem pré-pagamento 51

Avaliação dos hóspedes
Fantástico: 9 ou mais 12
Muito bom: 8 ou mais 36
Bom: 7 ou mais 62

Planalto Bittar Hotel e Eventos ★★★★
7,3 Bom
1786 avaliações
1 × Quarto Individual de Lux...
3 camas
2 diárias, 3 adultos
R$ 2.300
+R$ 219 em impostos e taxas
✓ Cancelamento grátis

Naoum Hotel ★★★★
8,8 Fabuloso
3180 avaliações
2 × Quarto com 2 Camas de ...
4 camas
2 diárias, 3 adultos
R$ 2.480
+R$ 248 em impostos e taxas
✓ Cancelamento grátis

Esplanada Brasília Hotel e Eventos ★★★★
7,5 Bom
1017 avaliações
1 × Quarto Individual, 1 × Q...
2 camas
2 diárias, 3 adultos
R$ 2.600
Impostos e taxas incluídos
✓ Cancelamento grátis

St Paul Plaza Hotel ★★★
8,5 Muito bom
4822 avaliações
1 × Quarto Individual Standa...
3 camas
2 diárias, 3 adultos
R$ 2.837
+R$ 284 em impostos e taxas

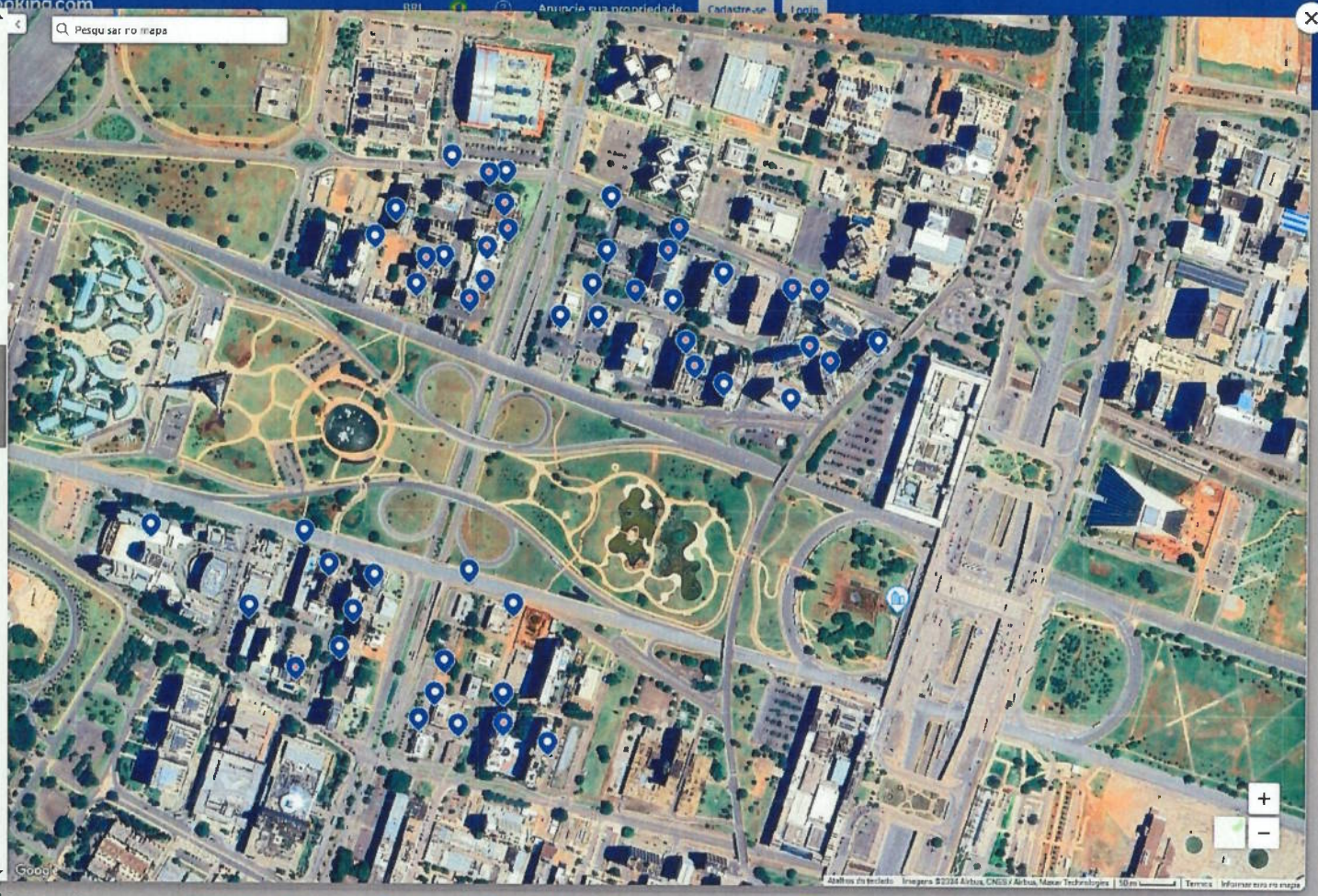

Serviço de quarto 60

Monumental Bittar Hotel ★★★

Pesquisar

18°C Pred. nublado | POR PTB2 | 11:08 18/04/2024

CÂMARA MUNICIPAL DE JOANÓPOLIS

Visão geral | Informações e preços | Comodidades | Regras da casa | Pormenores | Avaliações de hóspedes (1.932)

Categorias:
Pesquisar
Funcionários
Destino/nome da acomodação
Brasília
Comodidades
Data de entrada
Data de saída
Limpeza
Casas e apartamentos inteiros
Conforto
Viajar a trabalho
Custo-benefício
Localização

★★★

Bittar Inn

SHN Quadra 2, Bloco H, Asa Norte, Brasília, DF 70702-010, Brasília – Ótima localização – Veja no mapa

Após fazer uma reserva, todas as informações sobre a propriedade, incluindo telefone e e-mail, constarão tanto na confirmação como em sua conta.

Satisfatório 5,9
1.932 avaliações

Outra localização 8,8

	8,0
	6,6
	7,0
	8,8
	6,7

Nota baixa para Brasília

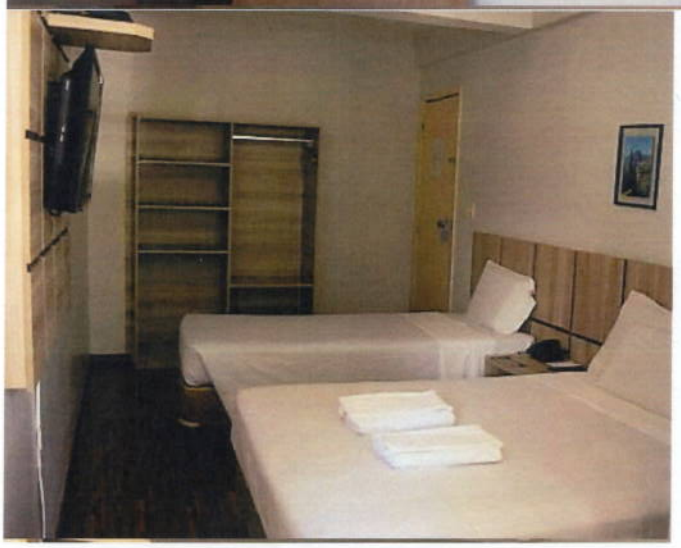

mais 25 fotos

Bittar Inn ★★★

MUNICIPAL DE JO... 25

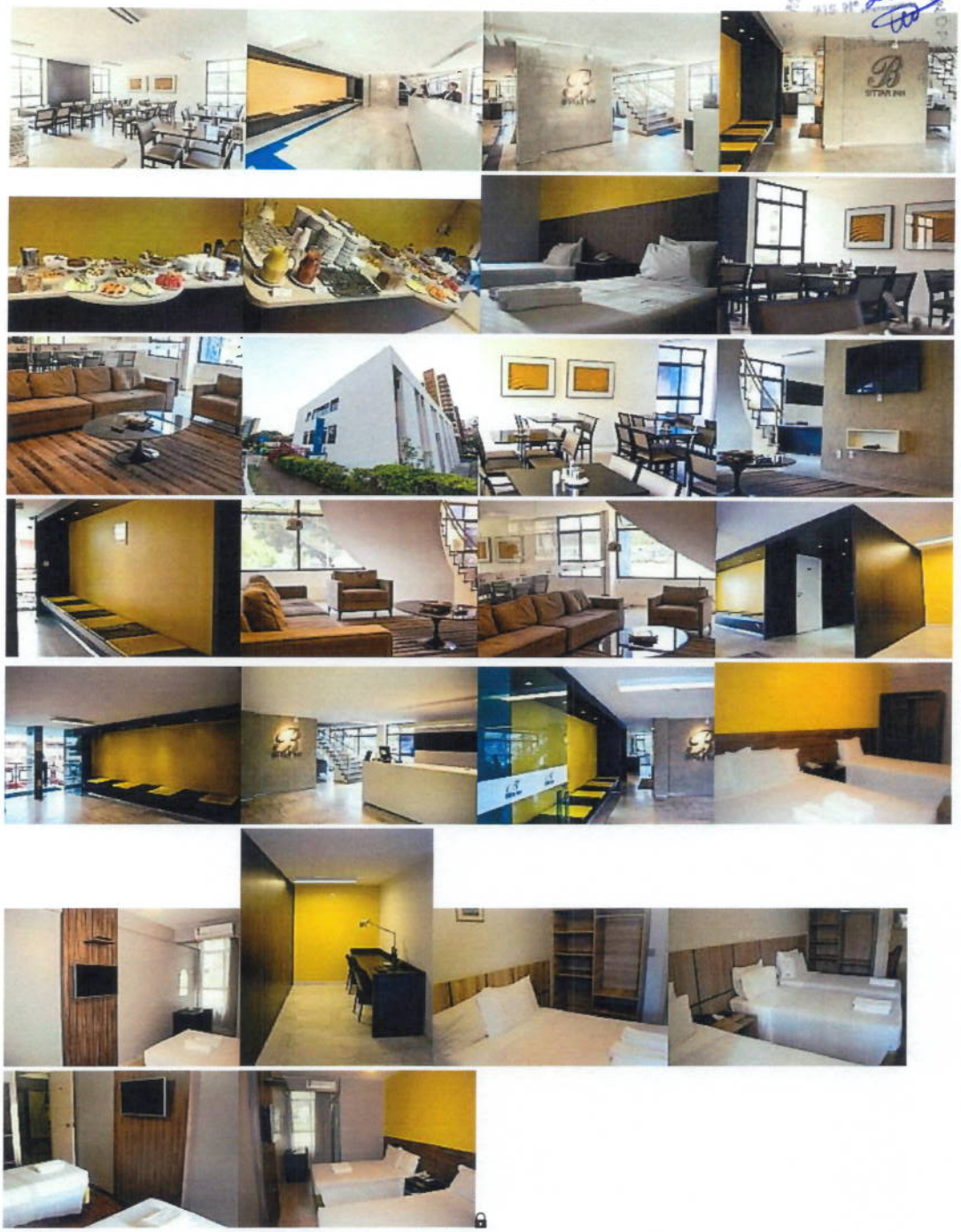

6,9 Satisfatório
1.932 avaliações

Recomendado para 3 adultos

1 × **Quarto Individual Standard**
Preço para:
Cama: 1 cama de solteiro
✓ **Cancelamento grátis** antes de 14 de maio de 2024
✓ **Não requer pré-pagamento** – pague na acomodação
Café da manhã incluído
Restam só 5 quartos no nosso site

R$ 710
+R$ 75 em impostos e taxas

2 diárias, 3 adultos
R$ 1.520
+R$ 160 em impostos e taxas

Reservar suas escolhas
Não se preocupe — você não será cobrado ao clicar neste botão!

1 × **Quarto Standard com Cama de Casal ou 2 de Solteiro**
Preço para:
Camas: 1 cama de casal ou 2 camas de solteiro
✓ **Cancelamento grátis** antes de 14 de maio de 2024
✓ **Não requer pré-pagamento** – pague na acomodação
Café da manhã incluído
Restam só 5 quartos no nosso site

R$ 810
+R$ 85 em impostos e taxas

O Bittar Inn Hotel está localizado em frente ao Brasília Shopping, com acesso fácil ao transporte público. O hotel oferece recepção 24 horas e um buffet de café da manhã regional.

Destaques da acomodação
Perfeito para hospedagens de 2 diárias!

Os quartoa do Bittar Inn apresentam ar-condicionado no teto, telefone e TV. Um serviço de quarto está disponível até as 23h. O Wi-Fi gratuito está à sua disposição.

No Bittar Inn, você pode desfrutar de um café da manhã com suco natural, frutas da estação e uma variedade de pães e bolos.

O Bittar Inn tem uma localização estratégica, ao lado da Via W3 Norte. O Aeroporto Internacional de Brasília está situado a 15 minutos de carro do hotel. Os ônibus executivos que saem do Aeroporto Internacional de Brasília param em um ponto de ônibus próximo ao hotel.

A distância na descrição da acomodação é calculada pelo © OpenStreetMap

Localizado na área mais bem avaliada em Brasília, este hotel tem uma ótima nota de localização de 8,8
Procurado por grupos de amigos

Clientes fiéis

Há mais hóspedes que retornam do que a maioria das outras acomodações
Salvo em 4036 listas

CÂMARA MUNICIPAL DE JOAÇABA
FLS Nº 26
RUBRICA

Principais comodidades

Serviço de quarto · Wi-Fi gratuito · Recepção 24 horas

Disponibilidade

Todos os quartos disponíveis

Por favor, selecione uma ou mais opções que você quer reservar

Categoria de quarto	Quantas pessoas?	Preço para 2 diárias	Suas escolhas	Quantos quartos você precisa? Selecione a quantidade aqui. **Selecionar nº de quartos**
Quarto Standard com Cama de Casal ou 2 de Solteiro Escolha sua cama (se disponível) • 1 cama de casal • 2 camas de solteiro [illegible] m² Ar-condicionado Banheiro privativo TV de tela plana WiFi Gratuito • Chuveiro • Vaso sanitário • Mesa de trabalho • TV • Telefone • Canais a cabo		**R$ 810** +R$ 85 em impostos e taxas	Café da manhã bom incluído **Cancelamento grátis** antes de 14 de maio de 2024 **Não requer pré-pagamento** – pague na acomodação • Restam só 5 quartos no nosso site	0
Quarto Individual Standard • 1 cama de solteiro 18 m² Ar-condicionado Banheiro privativo TV de tela plana WiFi Gratuito **Mais**		**R$ 710** +R$ 75 em impostos e taxas	Café da manhã bom incluído **Cancelamento grátis** antes de 14 de maio de 2024 **Não requer pré-pagamento** – pague na acomodação • Restam só 5 quartos no nosso site	0

CÂMARA MUNICIPAL DE JOÃO PESSOA
FLS Nº 27
RUBRICA

Quarto Triplo Standard
Escolha sua cama (se disponível)

- 1 cama de solteiro e
- 1 cama de casal

- 3 camas de solteiro

18 m²
Ar-condicionado
Banheiro privativo
TV de tela plana
WiFi Gratuito
Mais

R$ 1.010
+R$ 105 em impostos e taxas

Café da manhã bom incluído

0

Cancelamento grátis antes de 14 de maio de 2024

Não requer pré-pagamento – pague na acomodação

- Restam só 2 quartos no nosso site

- Confirmação imediata

Oferta limitada em Brasília nas suas datas: 5 hotéis 3 estrelas como este já estão indisponíveis no nosso site

A legislação brasileira permite que você cancele gratuitamente até 7 dias após o momento da reserva. Depois desse período, será aplicada a política de cancelamento escolhida.

Avaliações de hóspedes

Categorias:

Funcionários	8,0	Comodidades ↓	6,6	Limpeza ↓	7,5
Conforto ↓	6,9	Custo-benefício ↓	7,0	Localização	8,8
WiFi gratuito ↓	6,7				

↓ Nota baixa para Brasília

Selecione os tópicos para ler as avaliações:

+ Café da manhã + Localização + Quarto + Banheiro + Cama

O que os viajantes estão perguntando

Ainda não encontrou a resposta?

Temos uma resposta imediata para a maioria das perguntas

Proximidades do hotel

Ótima localização - visualizar mapa

CÂMARA MUNICIPAL DE JOÃNÓPOLIS FLS Nº 28 RUBRICA

O que há por perto?

Torre de TV	600 m
Complexo Cultural da República	1,2 km
Planetario de Brasilia	1,2 km
Caixa Cultural Brasília	1,7 km
Memorial JK	2,9 km
Praça dos Três Poderes	3 km
Espaço Cultural Renato Russo	3,3 km
Parque da Cidade Dona Sarah Kubitschek	3,4 km
Pontão do Lago Sul	4,3 km
Parque Ecológico Burle Marx	4,5 km

Restaurantes e cafés

Restaurante · Comida Caseira	50 m
Restaurante · Espeto de Ouro	50 m

Principais atrações

Museu de Arte de Brasília	5 km
Templo da Boa Vontade	5 km
Parque Nacional de Brasília	6 km
Palácio da Alvorada - Residência Oficial do Presidente	7 km
Jardim Zoológico de Brasília	8 km
Parque Ecológico Dom Bosco	8 km

Transporte público

Metrô · Central	600 m
Metrô · Galeria	1,1 km
Trem · Brasília	5 km

Aeroportos mais próximos

Aeroporto Internacional de Brasília - Presidente Juscelino Kubitschek	7 km

Todas as distâncias são medidas em linhas retas. As distâncias reais podem variar.

Sente falta de alguma informação? /

Comodidades de Bittar Inn

Principais comodidades

Serviço de quarto · Wi-Fi gratuito · Recepção 24 horas

Importante para sua viagem
- ✓ Banheiro privativo
- ✓ Ar-condicionado
- ✓ Wi-Fi gratuito
- ✓ TV de tela plana
- ✓ Serviço de quarto

Banheiro
- ✓ Banheiro privativo
- ✓ Vaso sanitário
- ✓ Chuveiro

Área de estar
- ✓ Mesa de trabalho

Mídia / Tecnologia
- ✓ TV de tela plana
- ✓ Canais a cabo
- ✓ Telefone
- ✓ TV

Internet
Acesso Wi-Fi disponível em todas as áreas, gratuitamente.

Estacionamento
Sem estacionamento disponível.

Serviços
- ✓ Business center
- ✓ Recepção 24 horas
- ✓ Serviço de quarto

Geral
- ✓ Ar-condicionado

Idiomas falados
- ✓ Inglês
- ✓ Português

Sente falta de alguma informação? /

Como estamos nos saindo?

1 de 1

As informações sobre a acomodação são relevantes

Discordo totalmente — Concordo totalmente

Regras da casa

Bittar Inn aceita pedidos especiais - adicione no próximo passo!

Entrada: A partir de 14h00
Saída: Até 12h00

Cancelamento/ pré-pagamento: As políticas de cancelamento e pré-pagamento variam de acordo com o tipo de acomodação. Por favor, verifique quais **condições** se aplicam a cada opção quando fizer sua escolha.

Políticas para crianças

CÂMARA MUNICIPAL DE JOÃNÓPOLIS
FLS Nº 29
RUBRICA

Crianças e camas

Crianças de qualquer idade são bem-vindas.
Crianças a partir de 9 anos serão cobradas como adultos nesta acomodação.
Para ver os preços e as informações de ocupação certos, informe quantas crianças fazem parte do seu grupo e a idade delas.

Políticas para berços e camas extras

0 anos de idade ou mais

Cama extra mediante pedido	R$ 110 por pessoa, por diária

O preço de camas extras não está incluído no valor total da reserva e deve ser pago separadamente durante sua estadia.
O número de camas extras permitidas depende da opção que você escolher. Para mais informações, por favor, confira a opção selecionada.
Não há berços disponíveis nesta acomodação.
Todas as camas extras estão sujeitas a disponibilidade.

Sem restrições de idade

Não há exigência de idade para o check-in

Animais de estimação

Pets: não permitidos.

Grupos

Se a reserva for para mais de 4 quartos,, podem ser aplicadas condições diferenciadas e suplementos adicionais .

Formas de pagamento aceitas

Dinheiro

Pormenores

Informações que os hóspedes desta acomodação precisam saber

Por favor, observe que para cancelar ou modificar a reserva após o check-in, você precisa informar à propriedade sobre as mudanças com 24 horas de antecedência. Caso contrário, o dia seguinte será cobrado.
Por favor, observe que todos os pedidos especiais devem ser confirmados pelo hotel e estão sujeitos à disponibilidade.

Perguntas frequentes sobre Bittar Inn

O melhor de: Brasília

Clique aqui para ver mais hotéis e acomodações próximos a locais de interesse em: Brasília

CÂMARA MUNICIPAL DE JOANÓPOLIS
FIS Nº 30
RUBRICA

Processo Administrativo nº 08/2024.

Joanópolis, 18 de abril de 2024.

Senhora Responsável pelo Setor de Contabilidade da Câmara Municipal da Estância Turística de Joanópolis.

Assunto: Informação de dotação orçamentária

O Presente processo tem por finalidade, de efetuar compra de hospedagem de Hotel para 2 noites, nos dias 15 a 17 de maio do corrente ano. Para tanto, solicito de Vossa Senhoria uma reserva orçamentária no valor total de R$ 1.520,00 (um mil, quinhentos e vinte reais), por 5 dias.

Atenciosamente,

Mônica Aparecida Beliomini Pereira
Gestor de Compras

RECEBI: 18/04/24

Darlene da Silva
Contadora do Legislativo

CÂMARA MUN DA ESTÂNCIA TURÍSTICA DE JOANÓPOLIS
Rua Francisco Wolhers, 146 Centro - CEP: 12980-000 - Fone: (11)3163-0020
CNPJ: 00.950.072/0001-08
E-mail: cmjoanopolis@uol.com.br

CÂMARA MUNICIPAL DE JOANÓPOLIS
FLS Nº 31
RUBRICA

18/04/2024	**RESERVA DE DOTAÇÃO**	RESERVA Nº 11	PROCESSO Nº 08/2024	DOTAÇÃO Nº 00003

MODALIDADE DA LICITAÇÃO	PRAZO DE VALIDADE	DATA DE VALIDADE
DISPENSADA SEM CONTRATO	5 DIAS	23/04/2024

UNIDADE: PODER LEGISLATIVO

UNIDADE EXECUTORA: CORPO LEGISLATIVO

FUNÇÃO	SUB-FUNÇÃO	POGRAMA	Nº P/A	PROJETO OU ATIVIDADE
01	031	8001	2-801	MANUTENÇÃO DA UNIDADE

CATEGORIA ECONÔMICA	IDENTFICAÇÃO
3.3.90.39.00.00	OUTROS SERVIÇOS DE TERCEIROS - PESSOA JURÍDICA

ESPECIFICAÇÃO	VALOR TOTAL
RESERVA DE DOTAÇÃO ORÇAMENTÁRIA PARA HOSPEDAGEM DOS VEREADORES FERNANDO, MICHAEL E SILVANA EM BRASÍLIA-DF, NO PERÍODO DE 15 A 17/05/2024.	1.520,00
TOTAL	**1.520,00**

FONTE DE RECURSO / CÓDIGO DE APLICAÇÃO

01- TESOURO
110- GERAL

SALDO DOTAÇÃO FONTE RECURSO	SALDO DA DOTAÇÃO ORÇAMENTÁRIA
19.270,20	19.270,20

CONTABILIDADE

18/04/24
Data

DARLENE DA SILVA
CONTADORA LEGISLATIVA

AUTORIZAÇÃO

/ /
Data

GEIZA MIRELA COSTA
PRESIDENTE

CÂMARA MUNICIPAL DE JOANÓPOLIS
FLS Nº 32
RUBRICA

Processo Administrativo nº 08/2024.

Joanópolis, 18 de abril de 2024.

Senhora Responsável pelo Setor de Contabilidade da Câmara Municipal da Estância Turística de Joanópolis.

Assunto: Pedido de complemento da reserva orçamentária

Prezada Senhora, venho solicitar um complemento da Reserva Orçamentária de nº 4[illegible]/2024, no valor de R$ 160,00 (cento e sessenta reais) em razão de cobrança de taxas de impostos aplicadas que não foram calculadas no pedido anterior. Prazo da reserva por 5 dias.

Atenciosamente,

Mônica Aparecida Beliomini Pereira
Gestor de Compras

RECEBI: 18/04/24

Darlene da Silva
Contadora do Legislativo

CÂMARA MUN DA ESTÂNCIA TURÍSTICA DE JOANÓPOLIS
Rua Francisco Wolhers, 146 Centro - CEP: 12980-000 - Fone: (11)3163-0020
CNPJ: 00.950.072/0001-08
E-mail: cmjoanopolis@uol.com.br

FLS Nº 33
RUBRICA

18/04/2024	**RESERVA DE DOTAÇÃO**	RESERVA Nº 12	PROCESSO Nº 08/2024	DOTAÇÃO Nº 00003

MODALIDADE DA LICITAÇÃO	PRAZO DE VALIDADE	DATA DE VALIDADE
DISPENSADA SEM CONTRATO	5 DIAS	23/04/2024

UNIDADE: PODER LEGISLATIVO

UNIDADE EXECUTORA: CORPO LEGISLATIVO

FUNÇÃO	SUB-FUNÇÃO	POGRAMA	Nº P/A	PROJETO OU ATIVIDADE
01	031	8001	2-801	MANUTENÇÃO DA UNIDADE

CATEGORIA ECONÔMICA	IDENTFICAÇÃO
3.3.90.39.00.00	OUTROS SERVIÇOS DE TERCEIROS - PESSOA JURÍDICA

ESPECIFICAÇÃO	VALOR TOTAL
COMPLEMENTO À RESERVA DE DOTAÇÃO Nº 11 REFERENTE TAXAS APLICADAS NAS HOSPEDAGENS.	160,00
TOTAL	**160,00**

FONTE DE RECURSO / CÓDIGO DE APLICAÇÃO

01- TESOURO
110- GERAL

SALDO DOTAÇÃO FONTE RECURSO	SALDO DA DOTAÇÃO ORÇAMENTÁRIA
19.110,20	19.110,20

CONTABILIDADE

18/04/24
Data

DARLENE DA SILVA
CONTADORA LEGISLATIVA

AUTORIZAÇÃO

/ /
Data

GEIZA MIRELA COSTA
PRESIDENTE

CÂMARA MUNICIPAL DE JOANÓPOLIS
FIS Nº 34
RUBRICA

Câmara Municipal da Estância Turística de Joanópolis

Departamento de Compras

Processo nº 08/2024

Solicita-se a **compra de 03 (três) passagens aéreas** de ida e volta para viagem a ser realizada pelos vereadores Fernando Hilário, Michael – Tucurinha e Silvana Forrell à Brasília/DF, com saída para o dia 15 de maio, no período da manhã, e retorno no dia 17 de maio, período noturno, juntamente, com **hospedagem** econômica em hotel para 2 diárias, com café da manhã incluso.

Justificativa

Trata-se de pedido dos Vereadores requerido através do Ofício nº 43/2024, com viagem para dois dias no mês de maio do corrente ano, com a finalidade de visitas em alguns gabinetes de Deputados Federais com o intuito de solicitar recursos, projetos e programas para o Município de Joanópolis/SP.

Este tipo de viagem é normalmente a única viagem dos vereadores do Município fora dos limites do Estado de São Paulo e a única que necessita de passagens aéreas. Nos últimos exercícios têm rendido bons frutos ao possibilitar uma melhor articulação entre o âmbito local e os programas federais, com despesas deste feito no exercício de 2023, com 3 (três) vereadores.

A escolha do horário para o voo se deu em razão da melhor pesquisa de preço, com retorno no período da noite, em razão do preço ser mais econômico.

CÂMARA MUNICIPAL DE JOANÓPOLIS
FLS Nº 35
RUBRICA

Ressalta-se que as despesas com as passagens se deu no valor total de R$ 1.138,65, sendo as despesas pagas através do Processo nº 07/24 – Empenho nº 99/0, pronto pagamento.

Tendo em vista ao referido pedido acima, **solicita-se parecer à Procuradoria da Câmara**.

Joanópolis, 19 de abril de 2024.

Mônica Aparecida Beliomini Pereira
Gestor de Compras

PARECER 36/2024

Processo Administrativo nº 08/2024

OBJETO: "Aquisição de passagens aéreas de ida e volta para Brasília/DF e hospedagem de hotel para 2 noites, nos dias 15/05/24 a 17/05/2024"

Trata-se de pedido de parecer quanto a processo administrativo de aquisição de passagens aéreas e diárias de hotel em deslocamento à Brasília de três parlamentares, deferido pela ordenadora de despesas (fls. 02).

Tendo em vista a decisão da Presidência a gestora de compras realizou pesquisas de passagens aéreas e de diárias de hotéis em portais de notório reconhecimento (*Google Vôos e Booking.com*), buscando a proposta mais econômica que atendia suficientemente a necessidade concreta.

Das passagens

Na compra de passagens, foi realizada a pesquisa de vôos em classe econômica. O menor custo de passagens de ida e volta para uma pessoa nos dias 15 e 17 de maio era de R$ 285,00 (sem taxas de embarque). No entanto nessa hipótese o vôo de volta era no início da manhã, o que seria inviável.

Conforme fls. 05 a ida e volta individual com um vôo ao final do dia 17 mais barata seria de R$ 368,00 (sem taxas). Observa-se que da soma das passagens adquiridas (fls. 08 e 14) diretamente no site das companhias a chegamos a um valor individual de ida e volta, sem taxas, correspondente a R$ 321,19. Ou seja, um valor até mesmo inferior à cotação pelo google vôos. Desta forma, restou comprovada a economicidade nos termos do art. 23, §1°, III, *in fine*.

A compra das passagens foi realizada pela sistemática do suprimento de fundos, tendo em vista a necessidade de se realizar imediatamente o pagamento, de acordo com o Art. 2°, I, da Resolução n° 224/2023 desta edilidade.

Da reserva de hotel

Foi realizado levantamento de preços de hotéis localizados nos setores hoteleiros sul e norte de Brasília pelo portal *Booking.com*. Selecionou-se o café da manhã incluso, nos termos da Resolução n° 211/22.

Foi realizada seleção de dois quartos separados, com dois vereadores dividindo um quarto e uma vereadora sozinha em outro quarto.

Dos resultados obtidos, selecionando-se por menor preço. O primeiro hotel (Beiruth) foi desconsiderado por possuir nota ruim, com instalações muito antigas. Dos três hotéis mais baratos posteriores (El Pilar, Diplomat e Bittar Inn), verificou-se que eles possuíam localização e avaliações satisfatórias ou boas, com preços numa faixa similar.

Dentre os três, a gestora de compras optou pelo Bittar Inn, pois embora ligeiramente mais caro, era o único dos três que possuía um interior reformado, com móveis e equipamentos novos, concedendo um nível de conforto adequado.

38

Desta forma, pode-se considerar razoável a seleção do hotel, também com fundamento no art. 23, §1°, III, *in fine*, da Lei 14.133/21, considerando-se respeitada a economicidade, eficiência e efetividade da contratação. Embora não se selecionou o hotel mais barato possível, se selecionou um padrão adequado de serviço e então se optou pelo hotel de menor preço que atendesse esse padrão, selecionando-se a proposta mais vantajosa.

Foi devidamente indicada a disponibilidade orçamentária (fls. 31-33).

Ante o exposto, e considerando as circunstâncias do caso (contrato de adesão na compra de paisagens) e as particularidades da reserva de hotéis, pode-se considerar que foram cumpridas as exigências legais para a contratação. O valor da contratação permite a dispensa de licitação com fundamento no art. 75, II, da Lei 14.133/21.

Em decorrência, **a Procuradoria da Câmara emite parecer favorável ao prosseguimento** da contratação.

Este é o parecer,

Joanópolis, 19 de abril de 2024.

Fernando Pivi de Almeida
Procurador Legislativo

Booking.com

Confirmação da reserva

NÚMERO DE CONFIRMAÇÃO **4676.930.799**
CÓDIGO PIN: **7691**

Bittar Inn

Endereço: SHN Quadra 2, Bloco N, Asa norte, Brasília, CEP 70702-913, Brasil
Número de estrelas: ★★★ hotel 3 estrelas
Telefone: +55 61 3704 3010
Coordenadas para GPS: S 015° 47.342, W 47° 53.260

ENTRADA	SAÍDA	QUARTOS / DIÁRIAS
15 MAIO *Quarta-feira* a partir das 14:00	**17** MAIO *Sexta-feira* até as 12:00	**2 / 2** SEU GRUPO 3 adultos

PREÇO

2 quartos	R$ 1.447,62
5 % ISS	R$ 72,38
Preço (para 3 hóspedes)	**R$ 1.520**

Cobranças adicionais
O preço que você está vendo abaixo é aproximado e pode conter taxas com base na ocupação máxima. Este valor pode incluir impostos estabelecidos pelos governos locais ou cobranças estabelecidas pela acomodação.

Taxa de turismo (R$ 2,00 × diárias)	R$ 8
Taxa de serviço da acomodação (10,0000%)	R$ 152
Preço final (impostos incluídos)	R$ 1.680,80

O preço final exibido é o valor que você vai pagar à acomodação.
A Booking.com não cobra dos hóspedes nenhuma taxa de reserva, administrativa ou de qualquer outro tipo.
O emissor do seu cartão pode cobrar uma taxa de transação internacional.

Informação sobre pagamentos

A Bittar Inn cuida de todos os pagamentos.
Esta propriedade aceita as seguintes formas de pagamento: American Express, Visa, Mastercard

Outras informações

Por favor, observe que pedidos adicionais (por exemplo, cama extra) não estão incluídos neste valor.
Se você cancelar, impostos aplicáveis ainda podem ser cobrados pela acomodação.
Se você não comparecer sem cancelar com antecedência, a acomodação poderá cobrar o valor total da reserva.
Por favor, lembre-se de ler as **Informações importantes** abaixo, pois podem conter dados importantes que não foram mencionados aqui.

Quarto Individual Standard

Nome do hóspede: Silvana Forell Bevilaqua Nunes
Número de hóspedes: 1 adulto
Tamanho do quarto: 18 m²
Plano de Refeições:
O café da manhã está incluído no preço final

Banheiro privativo • Chuveiro • Ar-condicionado • Vaso sanitário • Mesa de trabalho • TV • Telefone • TV de tela plana • Canais a cabo

Tamanho da cama: 1 cama de solteiro (90 a 130 cm de largura)

R$ 710
Quarto
ISS de 5 % incluído
R$ 2 Taxa de turismo por diária não incluído(a)
Taxa de serviço da acomodação de 10 % não incluído(a)

Pré-pagamento : Não é necessário pré-pagamento.

Custos de cancelamento:
até às 13 de maio de 2024 23:59, [-03]: R$ 0
a partir de 14 de maio de 2024 00:00, [-03]: R$ 430 –
Não é possível alterar as datas da sua reserva.

Quarto Standard com Cama de Casal ou 2 de Solteiro

Nome do hóspede: Fernando Celso Lafraya Hilário-Michael Henrique C. Pinto
Número de hóspedes: 2 adultos
Tamanho do quarto: 18 m²
Plano de Refeições:
O café da manhã está incluído no preço final

Banheiro privativo • Chuveiro • Ar-condicionado • Vaso sanitário • Mesa de trabalho • TV • Telefone • TV de tela plana • Canais a cabo

Tamanho da cama: 1 cama de casal (131 a 150 cm de largura) Ou 2 camas de solteiro (90 a 130 cm de largura)

R$ 810
Quarto
ISS de 5 % incluído
Taxa de serviço da acomodação de 10 % não incluído(a)
R$ 2 Taxa de turismo por diária não incluído(a)

Pré-pagamento : Não é necessário pré-pagamento.

Custos de cancelamento:
até às 13 de maio de 2024 23:59, [-03]: R$ 0
a partir de 14 de maio de 2024 00:00, [-03]: R$ 480 –
Não é possível alterar as datas da sua reserva.

Informações importantes

Por favor, observe que para cancelar ou modificar a reserva após o check-in, você precisa informar à propriedade sobre as mudanças com 24 horas de antecedência. Caso contrário, o dia seguinte será cobrado.

Por favor, observe que todos os pedidos especiais devem ser confirmados pelo hotel e estão sujeitos à disponibilidade.

Políticas do hotel

Estas são as políticas gerais do hotel. Como podem variar por tipo de quarto, por favor verifique também a descrição do quarto.

Estacionamento

- Sem estacionamento disponível.
- Acesso Wi-Fi disponível em todas as áreas, gratuitamente.

CÂMARA MUNICIPAL DE JOANÓPOLIS
FLS Nº 40
RUBRICA

Pedidos especiais

"Estou a viajar em trabalho e poderei usar um cartão de crédito empresarial.
Este cliente solicitou a fatura relativa à sua estadia
O nome da empresa deste hóspede é Câmara Municipal da Estância Turística de Joanópolis.
O NIF desta empresa é 00950072000108.
Approximate time of arrival: between 08:00 and 09:00
BED PREFERENCE:Standard Double or Twin Room: 2 de solteiro"

Você pode sempre visualizar, modificar ou cancelar a sua reserva online em: your.booking.com

Caso tenha questões relacionadas à propriedade, você pode entrar em contato com o(a) Bittar Inn diretamente pelo: +55 61 3704 3010

Ou entre em contato conosco por telefone - estamos disponíveis 24 horas por dia:
Número local: 11 4700 3708
Do exterior, ou do Brasil: +44 20 3320 2609
Você está procurando informações sobre como viajar com segurança? A 'Central de recursos - confiança e segurança' pode te ajudar a se preparar para a sua viagem e aproveitar uma estadia segura e tranquila.

Ver a Central de recursos - confiança e segurança

Reunimos os números de telefone mais importantes desse local para te ajudar a ter tranquilidade durante sua estadia no Brasil.

Ver serviços de emergência locais

BITTAR INN

Endereço : SHN QUADRA 2 BLOCO N - SETOR HOTELEIRO NORTE Cep : 70.702-913
Cidade : BRASILIA - DF Fone : (61) 3704-3010 Fax : (61) 3328-7150
CNPJ : 10.313.269/0001-81 Inscr. Estadual : 0804229200196 Inscr. Munic.: 0804229200196

ESTADA Nº 169020/0
Apto:
Recebido por:
não recebido
Impresso por: Roberta
em 18/04/2024 13:13

Hóspede
FERNANDO CELSO LAFRAYA HILÁRIO-MICHAEL HENRIQUE C.
Check-in: Check-out: Prev. Saída: 17/05/2024 Controle Fech.:

Fatura
Nome: FERNANDO CELSO LAFRAYA HILÁRIO-MICHAEL HENRIQUE C. Reserva : 4676930799
CNPJ/CPF-I.E.: Endereço:

EXTRATO DE CONTA **PÁGINA 1**

DIÁRIAS

DATA	APTO.	COMPOSIÇÃO	Nº PES.	VALOR DA DIÁRIA
15/05/2024	S1001	SOLTEIRO	1	430,00
15/05/2024	S2001	DUPLO	2	480,00
16/05/2024	S1001	SOLTEIRO	1	280,00
16/05/2024	S2001	DUPLO	2	330,00

CONSUMOS

DESCRIÇÃO	CONTA	APTO.	COMANDA	DATA E HORA	VALOR UN.	QTD.	VALOR TOTAL
			TURISMO				8,00
TAXA DE TURISMO		S1001		16/05/2024 17:00:00	2,00	2	4,00
TAXA DE TURISMO		S2001		16/05/2024 17:00:00	2,00	2	4,00

DIÁRIAS	CONSUMOS	TELEFONEMAS	OUTRAS DESP.		
1520,00	8,00	0,00	0,00	10% taxa sobre serviços:	152,80
	Produto: 0,00	**Serviço: 1528,00**		**SUBTOTAL:**	1680,80
				CRÉDITOS:	0,00
				SALDO A PAGAR:	R$ 1680,80

OBRIGADO PELA PREFERÊNCIA

Hóspedes acompanhantes

Resumo do extrato

Descrição	Qtd.	Valor Unit	Valor Total
DIÁRIAS	1	430,00	430,00
DIÁRIAS	1	480,00	480,00
DIÁRIAS	1	280,00	280,00
DIÁRIAS	1	330,00	330,00
TAXA DE TURISMO	2	2,00	4,00
TAXA DE TURISMO	2	2,00	4,00
Taxa	1	152,80	152,80
Total :			**1680,80**

CÂMARA MUN DA ESTÂNCIA TURÍSTICA DE JOANÓPOLIS

Rua Francisco Wolhers, 146 Centro - CEP: 12980000 - Fone: (11)3163-0020
CNPJ: 00.950.072/0001-08
E-mail: cmjoanopolis@uol.com.br

19/04/2024	EMPENHO ORÇAMENTÁRIO	EMPENHO Nº 106 / 0	PROCESSO Nº 08/2024	DOTAÇÃO Nº 00003

INTERESSADO: 003377 - RB3 HOTELARIA LTDA
CNPJ/C.P.F.: 10.313.269/0001-81
ENDEREÇO: ST HOTELEIRO NORTE QUADRA 02 BLOCO N - ASA NORTE - BRASÍLIA-DF
BANCO: 000-BRADESCO
AGÊNCIA:
C/C:

LICITAÇÃO Nº	MODALIDADE DA LICITAÇÃO	Nº CONTRATO / ATA REGISTRO PREÇO	VENCIMENTO
	DISPENSADA SEM CONTRATO		30/04/2024

UNIDADE: PODER LEGISLATIVO

UNIDADE EXECUTORA: CORPO LEGISLATIVO

FUNÇÃO	SUB-FUNÇÃO	POGRAMA	Nº P/A	ATIVIDADE
01	031	8001	2-801	MANUTENÇÃO DA UNIDADE

CATEGORIA ECONÔMICA: 3.3.90.39.80.00
OUTROS SERVIÇOS DE TERCEIROS - PESSOA JURÍDICA
HOSPEDAGENS

SALDO ANTERIOR	20.790,20
VALOR DO LANÇAMENTO	1.680,80
SALDO	19.109,40

ITEM	QUANTIDADE	UNIDADE	ESPECIFICAÇÃO	VALOR UNITÁRIO	VALOR TOTAL
1	1,00	UN	HOSPEDAGEM DOS VEREADORES FERNANDO, MICHAEL E SILVANA, NO PERÍODO DE 15 A 17/05/2024, EM BRASÍLIA-DF.	1.680,80	1.680,80
				TOTAL	1.680,80

FONTE DE RECURSO / CÓDIGO DE APLICAÇÃO / CONVÊNIO
01 - TESOURO
110 - GERAL

CONTABILIDADE

19/04/24
Data

DARLENE DA SILVA
CONTADORA LEGISLATIVA

ORDENADOR DA DESPESA

GEIZA MIRELA COSTA
PRESIDENTE

RECIBO

Recebí do(a) Câmara Mun Da Estância Turística De Joanópolis a importância de (Hum Mil Seiscentos e Oitenta Reais e Oitenta Centavos)

Constante desta. Para maior clareza firmo o presente recibo.

/ /
Data

Documento de Identidade

Assinatura

CONTROLE

Artigo de Caixa Nº	Banco	Ag.	Conta Nº
	104	3400	2.9

Cheque Nº: P.L

30 / 04 / 24
Data

MÔNICA APARECIDA BELIOMINI PEREIRA
TESOUREIRA

GERENCIADOR CAIXA pix

CÂMARA MUNICIPAL DE JOANÓPOLIS
FLS Nº 43
RUBRICA

Comprovante de Transação Pix

Via Gerenciador CAIXA

Detalhes do pagamento

ID da transação: E00360305202404301353815962510f8

Descrição: RESERVA 4676930799

Data e Hora: 30/04/2024 às 07:53:26

Valor: R$ 1.680,80

Origem

Nome: CAMARA MUNIC EST TUR JOANOPOLIS

CPF/CNPJ: 00.950.072/0001-08

Instituição: CAIXA ECONOMICA FEDERAL

Destino

Nome: RB3 HOTELARIA

CPF/CNPJ: 10.313.269/0001-81

Instituição: BCO BRADESCO S.A.

Em caso de dúvidas entre em contato através dos nossos canais de atendimento, e informe o ID da transação presente neste comprovante.

Alô CAIXA: 0800 104 0104 (Capitais e Regiões Metropolitanas: 4004-0104)
SAC CAIXA: 0800 726 0101
Ouvidoria: 0800 725 7474
Pessoas com deficiência auditiva: 0800 726 2492

Número da Nota
00000009037
Data e Hora de Emissão
17/05/2024 11:13
Número NFSe substituída

CÂMARA MUNICIPAL DE JOANÓPOLIS FIS Nº 44 RUBRICA

Nota Fiscal de Serviço Eletrônica - NFS-e

Competência:	Número do RPS:	Município de Prestação do Serviço:	Código de Verificação	Página
05/2024	9207	Brasilia/DF	B22098413	1 / 1

PRESTADOR DE SERVIÇOS

Nome/Razão Social: **Rb3 Hotelaria Ltda**
CPF/CNPJ: **10.313.269/0001-81** Inscrição Municipal: **0804229200196**
Endereço: **ST Hoteleiro Norte Quadra 02 Bloco N, - Asa Norte - CEP: 70702-913**
Complemento: Telefone: **63704-6008**
Município: **5300108 - Brasilia/DF** UF: **DF** e-mail: **processos@diagnostikacontabil.com.br**

TOMADOR DE SERVIÇOS

Nome/Razão Social: **CAMARA MUNICIPAL DA EST TURISTICA DE JOANOPOL**
CPF/CNPJ: **00.950.072/0001-08** Inscrição Estadual: Inscrição Municipal:
Endereço: **R FRANCISCO WOLHERS, 146 - CENTRO - CEP: 12820-000**
Complemento: Telefone: **(11)99871-3495**
Município: **3525508 - Joanopolis/SP** UF: **SP** e-mail: **cmjoanopolis@uol.com.br**

DISCRIMINAÇÃO DOS SERVIÇOS

Descricao=DUPLO Estadia=169020 Apto=101 Hospede=SILVANA FORELL BEVILAQUA NUNES CheckIn=15/05/2024 CheckOut=17/05/2024 Codigo=09.01 Quant=1.00 Unitario=280.00 Aliquota=3.00 Desconto=0.00 Total=280.00 |Descricao=DUPLO Codigo=09.01 Quant=1.00 Unitario=430.00 Aliquota=3.00 Desconto=0.00 Total=430.00 |

Código do Serviço: **09.01 - Hospedagem de qualquer natureza em hoteis, apartservice condominiais, flat , apart-hoteis, hoteis residencia, residence-service , suite service , hotelaria maritima, moteis, pensoes e congeneres; ocupacao por temporada com fornecimento de servico (o valor da alimentacao e gorjeta, quando incluido no preco da diaria, fica sujeito ao Imposto Sobre Servicos).**

TRIBUTOS FEDERAIS

PIS (R$)	COFINS (R$)	IR (R$)	INSS (R$)	CSLL (R$)
0,00	0,00	0,00	0,00	0,00

Detalhamento de Valores - Prestador dos Serviços

Valor dos Serviços	710,00
(-) Desconto Incondicionado	0,00
(-) Desconto Condicionado	0,00
(-) Retenções Federais	0,00
(-) Outras Retenções	0,00
(-) ISS Retido	0,00
(=) Valor Líquido	**710,00**

Outras Informações

Regime Especial de Tributação
0 - Nenhum

Opção Simples Nacional	Não
Incentivador Cultural	Não

Cálculo do ISSQN devido no Município

Valor dos Serviços	710,00
(-) Deduções permitidas em Lei	0,00
(-) Desconto Incondicionado	0,00
(=) Base de Cálculo	710,00
(x) Alíquota (%)	3,00
ISS a reter:	2 - Não
(=) Valor ISS	**21,30**

VALOR TOTAL DA NOTA = R$ 710,00

OUTRAS INFORMAÇÕES

PROCON: TEL 151- SETOR COMERCIAL SUL, QUADRA 8, BLOCO B-60, SALA 240- BRASILIA - DF

Código XIK77M

	Número da Nota
	00000009038
	Data e Hora de Emissão
	17/05/2024 11:13
	Número NFSe substituída

CÂMARA MUNICIPAL DE JOANOPOLIS
FLS Nº 45
RUBRICA

Nota Fiscal de Serviço Eletrônica - NFS-e

Competência:	Número do RPS:	Município de Prestação do Serviço:	Código de Verificação	Página
05/2024	9208	Brasilia/DF	4780CF8F3	1 / 1

PRESTADOR DE SERVIÇOS

Nome/Razão Social: **Rb3 Hotelaria Ltda**
CPF/CNPJ: **10.313.269/0001-81** Inscrição Municipal: **0804229200196**
Endereço: **ST Hoteleiro Norte Quadra 02 Bloco N, - Asa Norte - CEP: 70702-913**
Complemento: Telefone: **63704-6008**
Municipio: **5300108 - Brasilia/DF** UF: **DF** e-mail: **processos@diagnostikacontabil.com.br**

TOMADOR DE SERVIÇOS

Nome/Razão Social: **CAMARA MUNICIPAL DA EST TURISTICA DE JOANOPOL**
CPF/CNPJ: **00.950.072/0001-08** Inscrição Estadual: Inscrição Municipal:
Endereço: **R FRANCISCO WOLHERS, 146 - CENTRO - CEP: 12820-000**
Complemento: Telefone: **(11)99871-3495**
Município: **3525508 - Joanopolis/SP** UF: **SP** e-mail: **cmjoanopolis@uol.com.br**

DISCRIMINAÇÃO DOS SERVIÇOS

Descricao=Taxa de servico Estadia=169020 Apto=101 Hospede=SILVANA FORELL BEVILAQUA NUNES CheckIn=15/05/2024 CheckOut=17/05/2024 Codigo=09.01 Quant=1.00 Unitario=71.40 Aliquota=3.00 Desconto=0.00 Total=71.40 |Descricao=TAXA DE TURISMO Codigo=09.01 Quant=2.00 Unitario=2.00 Aliquota=3.00 Desconto=0.00 Total=4.00 |

Código do Serviço: **09.01 - Hospedagem de qualquer natureza em hoteis, apartservice condominiais, flat , apart-hoteis, hoteis residencia, residence-service , suite service , hotelaria maritima, moteis, pensoes e congeneres; ocupacao por temporada com fornecimento de servico (o valor da alimentacao e gorjeta, quando incluido no preco da diaria, fica sujeito ao Imposto Sobre Servicos).**

TRIBUTOS FEDERAIS

PIS (R$)	COFINS (R$)	IR (R$)	INSS (R$)	CSLL (R$)
0,00	0,00	0,00	0,00	0,00

Detalhamento de Valores - Prestador dos Serviços

Valor dos Serviços	75,40
(-) Desconto Incondicionado	0,00
(-) Desconto Condicionado	0,00
(-) Retenções Federais	0,00
(-) Outras Retenções	0,00
(-) ISS Retido	0,00
(=) Valor Líquido	**75,40**

Outras Informações

Regime Especial de Tributação
0 - Nenhum

Opção Simples Nacional	Não
Incentivador Cultural	Não

Cálculo do ISSQN devido no Município

Valor dos Serviços	75,40
(-) Deduções permitidas em Lei	0,00
(-) Desconto Incondicionado	0,00
(=) Base de Cálculo	75,40
(x) Alíquota (%)	5,00
ISS a reter:	2 - Não
(=) Valor ISS	**3,77**

VALOR TOTAL DA NOTA = R$ 75,40

OUTRAS INFORMAÇÕES

PROCON: TEL 151- SETOR COMERCIAL SUL, QUADRA 8, BLOCO B-60, SALA 240- BRASILIA - DF

CÂMARA MUNICIPAL DE JOANÓPOLIS
FLS Nº 46
RUBRICA

Número da Nota
00000009039
Data e Hora de Emissão
17/05/2024 11:16
Número NFSe substituída

Nota Fiscal de Serviço Eletrônica - NFS-e

Competência:	Número do RPS:	Município de Prestação do Serviço:	Código de Verificação	Página
05/2024	9210	Brasilia/DF	898BA4E18	1 / 1

PRESTADOR DE SERVIÇOS

Nome/Razão Social: **Rb3 Hotelaria Ltda**
CPF/CNPJ: **10.313.269/0001-81** Inscrição Municipal: **0804229200196**
Endereço: **ST Hoteleiro Norte Quadra 02 Bloco N, - Asa Norte - CEP: 70702-913**
Complemento: Telefone: **63704-6008**
Município: **5300108 - Brasilia/DF** UF: **DF** e-mail: **processos@diagnostikacontabil.com.br**

TOMADOR DE SERVIÇOS

Nome/Razão Social: **CAMARA MUNICIPAL DA EST TURISTICA DE JOANOPOL**
CPF/CNPJ: **00.950.072/0001-08** Inscrição Estadual: Inscrição Municipal:
Endereço: **FRANCISCO WOLHERS, 146 - CENTRO - CEP: 12980-000**
Complemento: Telefone: **(11)99871-3495**
Município: **3525508 - Joanopolis/SP** UF: **SP** e-mail: **cmjoanopolis@uol.com.br**

DISCRIMINAÇÃO DOS SERVIÇOS

Descricao=DUPLO Estadia=169606 Apto=114 Hospede=FERNANDO CELSO L. HILARIO CheckIn=15/05/2024 CheckOut=17/05/2024 Codigo=09.01 Quant=1.00 Unitario=330.00 Aliquota=3.00 Desconto=0.00 Total=330.00 |Descricao=DUPLO Codigo=09.01 Quant=1.00 Unitario=480.00 Aliquota=3.00 Desconto=0.00 Total=480.00 |

Código do Serviço: **09.01 - Hospedagem de qualquer natureza em hoteis, apartservice condominiais, flat , apart-hoteis, hoteis residencia, residence-service , suite service , hotelaria maritima, moteis, pensoes e congeneres; ocupacao por temporada com fornecimento de servico (o valor da alimentacao e gorjeta, quando incluido no preco da diaria, fica sujeito ao Imposto Sobre Servicos).**

TRIBUTOS FEDERAIS

PIS (R$)	COFINS (R$)	IR (R$)	INSS (R$)	CSLL (R$)
0.00	0,00	0,00	0.00	0,00

Detalhamento de Valores - Prestador dos Serviços

Valor dos Serviços	810,00
(-) Desconto Incondicionado	0,00
(-) Desconto Condicionado	0,00
(-) Retenções Federais	0,00
(-) Outras Retenções	0,00
(-) ISS Retido	0,00
(=) Valor Líquido	**810,00**

Outras Informações

Regime Especial de Tributação
0 - Nenhum

Opção Simples Nacional	Não
Incentivador Cultural	Não

Cálculo do ISSQN devido no Município

Valor dos Serviços	810.00
(-) Deduções permitidas em Lei	0,00
(-) Desconto Incondicionado	0.00
(=) Base de Cálculo	810,00
(x) Aliquota (%)	3.00
ISS a reter:	2 - Não
(=) Valor ISS	**24,30**

VALOR TOTAL DA NOTA = R$ 810,00

OUTRAS INFORMAÇÕES

PROCON: TEL 151- SETOR COMERCIAL SUL, QUADRA 8, BLOCO B-60, SALA 240- BRASILIA - DF

CÂMARA MUNICIPAL DE JOANÓPOLIS
FLS Nº 47
RUBRICA

Número da Nota
00000009040
Data e Hora de Emissão
17/05/2024 11:16
Número NFSe substituída

Nota Fiscal de Serviço Eletrônica - NFS-e

Competência:	Número do RPS:	Município de Prestação do Serviço:	Código de Verificação	Página
05/2024	9211	Brasilia/DF	DE388C206	1 / 1

PRESTADOR DE SERVIÇOS

Nome/Razão Social: **Rb3 Hotelaria Ltda**
CPF/CNPJ: **10.313.269/0001-81** Inscrição Municipal: **0804229200196**
Endereço: **ST Hoteleiro Norte Quadra 02 Bloco N, - Asa Norte - CEP: 70702-913**
Complemento: Telefone: **63704-6008**
Município: **5300108 - Brasilia/DF** UF: **DF** e-mail: **processos@diagnostikacontabil.com.br**

TOMADOR DE SERVIÇOS

Nome/Razão Social: **CAMARA MUNICIPAL DA EST TURISTICA DE JOANOPOL**
CPF/CNPJ: **00.950.072/0001-08** Inscrição Estadual: Inscrição Municipal:
Endereço: **FRANCISCO WOLHERS, 146 - CENTRO - CEP: 12980-000**
Complemento: Telefone: **(11)99871-3495**
Município: **3525508 - Joanopolis/SP** UF: **SP** e-mail: **cmjoanopolis@uol.com.br**

DISCRIMINAÇÃO DOS SERVIÇOS

Descricao=TX DE TURISMO Estadia=169606 Apto=114 Hospede=FERNANDO CELSO L. HILARIO CheckIn=15/05/2024 CheckOut=17/05/2024 Codigo=09.01 Quant=2.00 Unitario=2.20 Aliquota=3.00 Desconto=0.00 Total=4.40 |Descricao=Taxa de servico Codigo=09.01 Quant=1.00 Unitario=81.00 Aliquota=3.00 Desconto=0.00 Total=81.00 |

Código do Serviço: **09.01 - Hospedagem de qualquer natureza em hoteis, apartservice condominiais, flat , apart-hoteis, hoteis residencia, residence-service , suite service , hotelaria maritima, moteis, pensoes e congeneres; ocupacao por temporada com fornecimento de servico (o valor da alimentacao e gorjeta, quando incluido no preco da diaria, fica sujeito ao Imposto Sobre Servicos).**

TRIBUTOS FEDERAIS

PIS (R$)	COFINS (R$)	IR (R$)	INSS (R$)	CSLL (R$)
0.00	0,00	0,00	0.00	0,00

Detalhamento de Valores - Prestador dos Serviços

Valor dos Serviços	85.40
(-) Desconto Incondicionado	0,00
(-) Desconto Condicionado	0,00
(-) Retenções Federais	0.00
(-) Outras Retenções	0,00
(-) ISS Retido	0,00
(=) Valor Líquido	**85,40**

Outras Informações

Regime Especial de Tributação
0 - Nenhum

Opção Simples Nacional	Não
Incentivador Cultural	Não

Cálculo do ISSQN devido no Município

Valor dos Serviços	85.40
(-) Deduções permitidas em Lei	0.00
(-) Desconto Incondicionado	0,00
(=) Base de Cálculo	85,40
(x) Aliquota (%)	5,00
ISS a reter:	2 - Não
(=) Valor ISS	**4,27**

VALOR TOTAL DA NOTA = R$ 85,40

OUTRAS INFORMAÇÕES

PROCON: TEL 151- SETOR COMERCIAL SUL, QUADRA 8, BLOCO B-60, SALA 240- BRASILIA - DF